

I MINI ALLOGGI sono situati presso l'Istituto C. Golgi nel centro storico di Abbiategrasso e in prossimità di zona pedonale, negozi, Ospedale nonché del mercato comunale che si svolge tre mattine alla settimana. L'Istituto Golgi si trova nelle vicinanze della stazione ferroviaria ed è ben collegato a Milano sotto il profilo viabilistico.

I Mini Alloggi sono destinati a persone (sole, in coppia o con assistente) in linea di massima di età superiore a 65 anni che presentino un sufficiente grado di autonomia, o con patologie gestibili a domicilio, e che desiderino promuovere il mantenimento della propria autonomia con la garanzia di un ambiente protetto.

Sono disponibili MONOLOCALI e BILOCALI, dotati di loggia, privi di barriere architettoniche e già arredati secondo criteri ergonomici e con materiali di pregio. Su richiesta è possibile personalizzare l'alloggio con propri oggetti e piccoli pezzi di arredo.

Al piano sono a disposizione degli ospiti dei mini-alloggi spazi comuni, di lettura e ricreativi.

Le tariffe mensili sono le seguenti:

a) MONOCALE:

€ 650,00 per una persona

€ 850,00 per due persone

b) BILOCALE

€ 950,00 per una persona

€ 1.200,00 per due persone

e comprendono:

- o disponibilità dell'alloggio arredato comprensivo di utenze e spese: riscaldamento, climatizzazione, acqua, energia elettrica, ascensore e quote comuni;
- o dotazione e lavaggio di biancheria da letto (cambio settimanale);
- o manutenzione ordinaria degli spazi e degli impianti;
- o pulizia settimanale dell'alloggio;
- o accesso ai servizi comuni dell'Istituto (Chiesa interna, bar, giardini);
- o **presenza diurna di un operatore dell'Azienda con funzioni di supporto e sorveglianza.**

E' sempre garantita la RISPOSTA A CHIAMATA D'EMERGENZA nelle 24 ore.

È inoltre possibile richiedere l'attivazione di servizi accessori, extra tariffa, di tipo:

- alberghiero
- sociale ed aggregativo
- assistenziale e sanitario.

Ulteriori informazioni e dettagli sulle tariffe sono pubblicati sul sito aziendale www.golgiredaelli.it

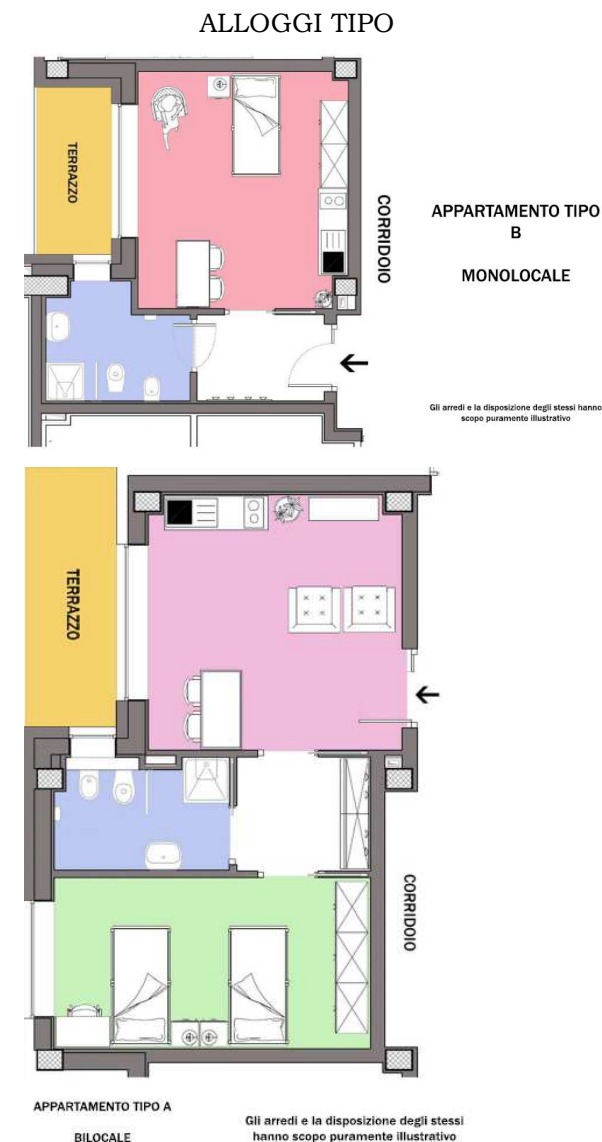

La RICHIESTA DI ASSEGNAZIONE va presentata al Servizio Sociale dell'Istituto Golgi che, a fronte della disponibilità di alloggio conforme alla richiesta avanzata, procede alla valutazione della accogliibilità. Il contratto prevede una **permanenza minima di tre mesi**, che viene garantita mediante il deposito di una quota pari ad una mensilità.

CONTATTI

SERVIZIO SOCIALE

Orario di ricevimento:

mattino: dalle 10.00 alle 11.30
Lunedì, Martedì, Mercoledì e Venerdì

Pomeriggio: dalle 14.30 alle 16.00
Lunedì e Mercoledì

In altri giorni e orari è possibile concordare un appuntamento

Centralino:
Tel. N. 02/948521

Mail:
m.lepenne@golgiredaelli.it
g.pesce@golgiredaelli.it

COME RAGGIUNGERCI

L'Istituto Geriatrico "C. Golgi" è in **P.zza Emanuele Samek Lodovici, 5 Abbiategrasso (MI)**

È raggiungibile con i seguenti mezzi pubblici:

- treno da Milano (stazione Porta Genova o Milano San Cristoforo) linea Milano - Mortara;
- autobus di linea Milano - Abbiategrasso, partenza dal piazzale della stazione Romolo MM2 (linea verde) o dalla stazione Bisceglie MM1 (linea rossa).

Con l'auto:

- da Milano Strada Statale N. 494 Vigevanese e Strada Provinciale N. 114
- da Pavia Strada Statale N. 526



Azienda di Servizi alla Persona
GOLGI REDAELLI

RESIDENZE PER ANZIANI



ISTITUTO "C. GOLGI"
ABBIATEGRASSO